Endplatte
VABE-S1-1R-G12

Teilenummer: 8032670

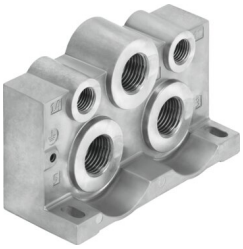

Datenblatt

- Allgemeine Einsatzbedingungen
- Endplatte
- Produktdetails
- Kategorieseite

Merkmal	Wert
Baubreite	44 mm
Abluftfunktion	drosselbar
Basierend auf Norm	ISO 5599-1
Betriebsdruck	-0.09 MPa ... 1.6 MPa
Betriebsdruck	-0.9 bar ... 16 bar
Vakuumtauglichkeit	ja
Betriebsmedium	Druckluft nach ISO 8573-1:2010 [7:4:4]
Hinweis zum Betriebs-/Steuermedium	Geölter Betrieb möglich (im weiteren Betrieb erforderlich)
Korrosionsbeständigkeitsklasse KBK	0 - keine Korrosionsbeanspruchung
LABS-Konformität	VDMA24364-B1/B2-L
Lagertemperatur	-20 °C ... 60 °C
Mediumstemperatur	-10 °C ... 50 °C
Steuermedium	Druckluft nach ISO 8573-1:2010 [7:4:4]
Umgebungstemperatur	-10 °C ... 50 °C
Produktgewicht	410 g
Befestigungsart	mit Durchgangsbohrung für Schraube M6
Pneumatischer Anschluss 1	G1/2
Pneumatischer Anschluss 3	G1/2
Pneumatischer Anschluss 5	G1/2
Werkstoff-Hinweis	RoHS konform
Werkstoff Endplatte	Aluminium-Druckguss